Progetto co-finanziato dall'Unione Europea

MINISTERO del LAVORO e delle POLITICHE SOCIALI

Direzione generale dell'immigrazione e delle politiche di integrazione
AUTORITÀ DELEGATA

MINISTERO DELL'INTERNO

Dipartimento per le Libertà Civili e l'Immigrazione
AUTORITÀ RESPONSABILE

FONDO ASILO, MIGRAZIONE E INTEGRAZIONE (FAMI) 2014-2020

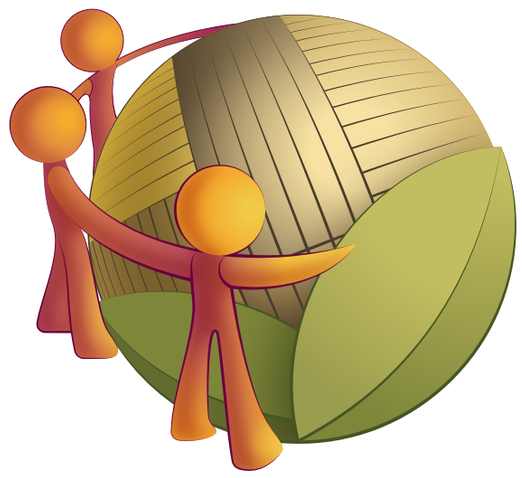

LABORAT

Latina: Agricoltura, Buona Occupazione e Rete Agricola Territoriale

Che cos'è il progetto Laborat?

Laborat è l'acronimo di:
Latina: Agricoltura, **Buona Occupazione** e **Rete Agricola Territoriale**.
È un progetto che prevede la realizzazione di azioni volte a **favorire l'inclusione sociale e lavorativa dei cittadini immigrati operanti nel settore agricolo**, con particolare attenzione alle potenziali vittime di caporalato nella provincia di Latina. Laborat è finanziato dal Fondo Asilo, Migrazione e Integrazione 2014-2020 e dal Fondo Sociale Europeo, Programma Operativo Nazionale "Inclusione" 2014-2020.

Gli obiettivi del progetto Laborat

In sintesi, le azioni previste mirano a:

- Conoscere l'offerta di lavoro rivolta ai Cittadini dei Paesi Terzi per realizzare interventi volti al superamento del caporalato, anche attraverso il **coinvolgimento delle Aziende Agricole del Territorio** e la promozione del marchio **"Caporalato Free"** ideato dal progetto;
- Attivare strumenti di **Promozione** del progetto e delle sue attività tra le quali Workshop Informativi per le aziende, Sportelli Informativi per gli utenti, Presìdi mobili;
- Attivare processi di **Valorizzazione delle Competenze** dei Cittadini dei Paesi Terzi;
- Promuovere tra i Cittadini dei Paesi Terzi le opportunità per l'**Autoimprenditorialità**;
- Collaborare con le imprese dell'**Agricoltura Sociale per l'Inclusione Lavorativa** dei Cittadini dei Paesi Terzi;
- Contrastare il caporalato, anche con **Strumenti Digitali**.

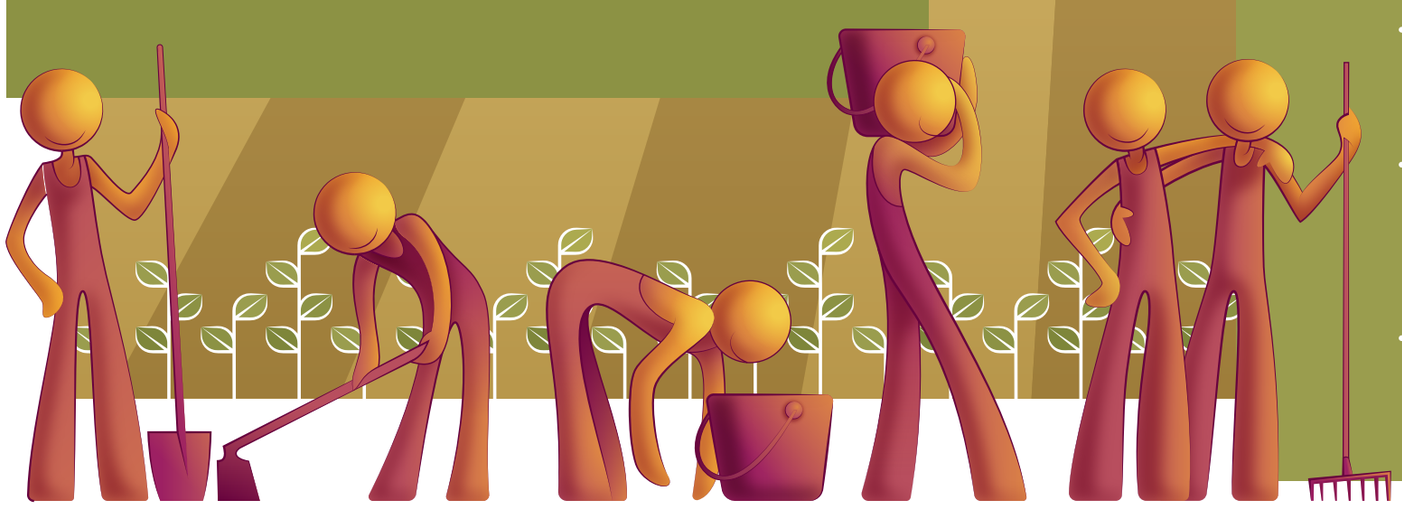

Chi è il soggetto proponente di Laborat?

Il capofila dell'iniziativa progettuale è **FISLAS**, Fondo Indennità Salariati Lavoratori Agricoli Subordinati. Ad esso si affiancano diversi partner progettuali appartenenti al territorio di riferimento:

- **AGIA Associazione Giovani Imprenditori Agricoli di Latina**;
- **CGIL Frosinone-Latina**;
- **CISL Latina**;
- **Coldiretti Latina**;
- **Comune di Fondi**;
- **Confagricoltura Latina**;
- **SAIP Formazione e Lavoro**;
- **UIL Lazio**.

A chi è rivolto Laborat?

Il progetto prevede diverse azioni integrate rivolte ai **Cittadini dei Paesi Terzi attivi in agricoltura**, alle **Imprese del settore agricolo** e, più in generale, alle associazioni e agli enti coinvolti negli ambiti diriferimento.

In che consiste Laborat?

Gli ambiti in cui muovono le attività progettuali sono principalmente 5:

- Attività di **ricerca** e **monitoraggio** dello scenario territoriale;
- Attività di **informazione** e **presa in carico** dei **Cittadini dei Paesi Terzi**, attraverso azioni mirate come l'apertura capillare di Sportelli Informativi e l'attivazione di unità mobili itineranti;
- Attività per il **coinvolgimento delle aziende** e per la valorizzazione di un'agricoltura sana, come la promozione di una Rete del Lavoro Agricolo di Qualità e di iniziative dedicate alle aziende;
- Azioni di **formazione** ed **empowerment per i Cittadini dei Paesi Terzi** (Formazione Linguistica e Civica, Formazione per la Sicurezza sul Lavoro, Formazione per la Sicurezza Stradale e messa in trasparenza delle competenze);
- Azioni volte alla sensibilizzazione e alla valorizzazione del concetto di **inclusione sociale**, con particolare riferimento all'innovazione culturale nel lavoro agricolo.

AGIA LATINA · CGIL FROSINONE LATINA · CISL LATINA · COLDIRETTI LATINA · Comune di Fondi · Confagricoltura Latina · Fislas Fondo Indennità Salariati Lavoratori Agricoli Subordinati · Saip Formazione e Lavoro · UIL LAZIO IL SINDACATO DEI CITTADINI

Progetto L.A.B.O.R.A.T. - Latina: Agricoltura, Buona Occupazione e Rete Agricola Territoriale | CUP: D41C20000040007 I contatti: avviso12019fami@gmail.com